



จัดทางสัมพันธ์

ปีที่ ๒๔ ฉบับที่ ๑๐ ประจำเดือน ตุลาคม ๒๕๖๒



น้อมรำลึกในพระมหากรุณาธิคุณ
พระบาทสมเด็จพระจุลจอมเกล้าเจ้าอยู่หัว
รัชกาลที่ ๕



น้อมรำลึกในพระมหากรุณาธิคุณ
พระบาทสมเด็จพระปรมินทรมหาภูมิพลอดุลยเดช
รัชกาลที่ ๙



ข้าพระพุทธเจ้าคณะผู้บริหารและเจ้าหน้าที่ สำนักงานจัดหางานจังหวัดเพชรบุรี

บอกอ.ชวณคุย

สถานการณ์ตลาดแรงงาน...เดือนสิงหาคม ๒๕๖๒

ชาวต่างด้าว...การดำเนินการทางการบริหารจัดการการทำงานของแรงงานต่างด้าว ฯ

ชาวต่างประเทศ...การปฏิบัติตนขณะทำงานและพำนักอยู่ในได้หวัน

อาชีพอิสระ...การทำสัญญาสมุนไพรร

ตำแหน่งงานว่าง...ประจำเดือนตุลาคม ๒๕๖๒

สำนักงานจัดหางานจังหวัดเพชรบุรี เลขที่ 637 หมู่ 5 ตำบลบ้านหม้อ อำเภอเมือง จังหวัดเพชรบุรี 76000

โทรศัพท์/โทรสาร 0-3248-8382-3, 0-3241-9609, 0-3241-9607

www.doe.go.th/phetchaburi E-mail : pbi @doe.go.th

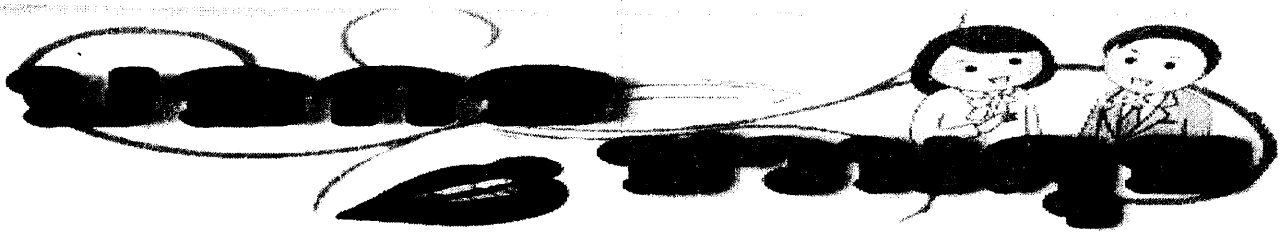

ธ สถิตในดวงใจ ไทยนิรันดร์ สำหรับเดือนตุลาคมนี้ออก
 ขอน้อมรำลึกถึงพระมหากษัตริย์คุณ ของพระบาทสมเด็จพระ
 จุลจอมเกล้าเจ้าอยู่หัว รัชกาลที่ 5 และพระบาทสมเด็จพระปรมินทร
 มหาภูมิพลอดุลยเดชา รัชกาลที่ 9 ไม่ว่าจะผ่านไปกี่ปี ก็เดือน ก็วัน
 เราคนไทยจะไม่มีวันลืม เราจะทำความดี ทำหน้าที่ของเราให้ดีที่สุด
 และจะสานต่อที่พ่อทำให้คงอยู่กับประเทศไทยตลอดไป

สุดรักสุดอาลัยใจจะขาด
 ย้อนคิดถึงวันวิโยคโสภทวิ
 หลังโศกเศร้าเสียใจก็ได้คิด
 พร้อมใจกันทำความดีพลีใจกาย
 ทุกสิ่งทีพ่อเคยทำพ่อพร่ำสอน
 เพื่อสร้างสุขถ้วนหน้าประชาไทย
 (ที่มา : นายอาทิตย์ อุไรรัตน์)

ลูกไม่อาจกลั้นน้ำตาทุกคราที่
 ในวันที่พ่อจากไปไม่คืนมา
 ต้องระมัดระวังใจกันอย่างเข้มขมข
 น้อมถวายแด่พ่อหลวงด้วยดวงใจ
 ทุกชั้นตอนจกน้อมนำทำให้ได้
 ตามพระปณิธานให้ด้วยชีวิต

น้อมรำลึกในพระมหากษัตริย์คุณตราบนิรันดร์ ข้าพระพุทธเจ้า
 คณะผู้บริหารและเจ้าหน้าที่ สำนักงานจัดหางานจังหวัดเพชรบุรี

และสำหรับเนื้อหาสาระรายละเอียดอื่นๆ เช่น ข่าวสารต่างๆ
 สถานการณ์ตลาดแรงงานและตำแหน่งงานว่าง ฯลฯ สามารถติดตาม
 ได้ช่องทาง facebook : สำนักงานจัดหางานจังหวัดเพชรบุรี
 line : pbi0813787160

และ www.doe.go.th/phetchaburi

ที่ปรึกษา	นางจงกล สุวรรณานนท์ จัดหางานจังหวัดเพชรบุรี
ประมงกิจการ	นางสาวศุมารินทร์ จิตนารณ์ นักวิชาการแรงงานชำนาญการ
กองบรรณาธิการ	นางน้อยทิพย์ เอี่ยมหลี่ นักวิชาการแรงงานชำนาญการ นางสาวมุกดา เปี่ยมบุตร นักวิชาการแรงงาน นางสาวกนกวรรณ หวังฉนวน นักวิชาการแรงงาน นางสาวอโนมา ชมสอึ้ง นักวิชาการแรงงาน นางสาวสิริรัตน์ สุขประเสริฐ นักวิชาการแรงงาน นายชนนกร ชนม์วัฒน์ นักวิชาการแรงงาน

งานในประเทศ



งานต่างประเทศ / งานต่างดาว

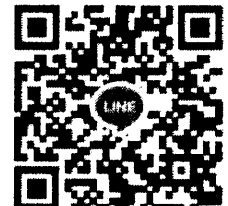

		ประจำเดือน ตุลาคม ๒๕๖๒
๓,๑๐,๑๗,๒๔ ตุลาคม ๒๕๖๒	การให้บริการจัดหางาน ณ ศูนย์จัดหางาน สาขาชะอำ	สำนักงานประกันสังคมสาขาชะอำ อ.ชะอำ จ.เพชรบุรี
๑๖ ตุลาคม ๒๕๖๒	“ส่งเสริมการศึกษาต่อและตลาดนัดอาชีพ Education & Job fair ๒๐๑๙”	มหาวิทยาลัยศิลปากร วิทยาลัยเกษตรสารสนเทศเพชรบุรี
๓,๑๐,๑๗,๒๔ ตุลาคม ๒๕๖๒	ดำเนินรายการวิทยุ“ที่นี่มีงานทำ” ออกอากาศทาง สถานีวิทยุกระจายเสียงแห่งประเทศไทยจังหวัด เพชรบุรี ระบบ FM คลื่นความถี่ ๙๕.๗๕ MHz	สวท.เพชรบุรี อ.เมืองเพชรบุรี จ.เพชรบุรี

แนะนำบริการใหม่กับระบบ E-Service



<http://doe.go.th/elderly/>

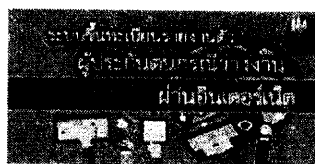

<http://empui.doe.go.th/auth/index>



<http://smartjob.doe.go.th>

สถานการณ์ตลาดแรงงาน ประจำเดือนสิงหาคม

กิจกรรม	จังหวัดเพชรบุรี		
	กรกฎาคม	สิงหาคม	
	ปี 2562	ปี 2561	ปี 2562
ตำแหน่งงาน(อัตรา)	164	164	188
ผู้สมัครงาน(คน)	96	63	118
การบรรจุงาน(คน)	162	148	177

ความต้องการแรงงาน

ความต้องการแรงงานในจังหวัดเพชรบุรี เดือนสิงหาคม 2562 มีนายจ้าง/สถานประกอบการ แจ้งความต้องการรับบุคคลเข้าทำงาน จำนวน 188 อัตรา มีผู้มาสมัครงาน จำนวน 118 คน และได้รับการบรรจุงาน จำนวน 177 คน

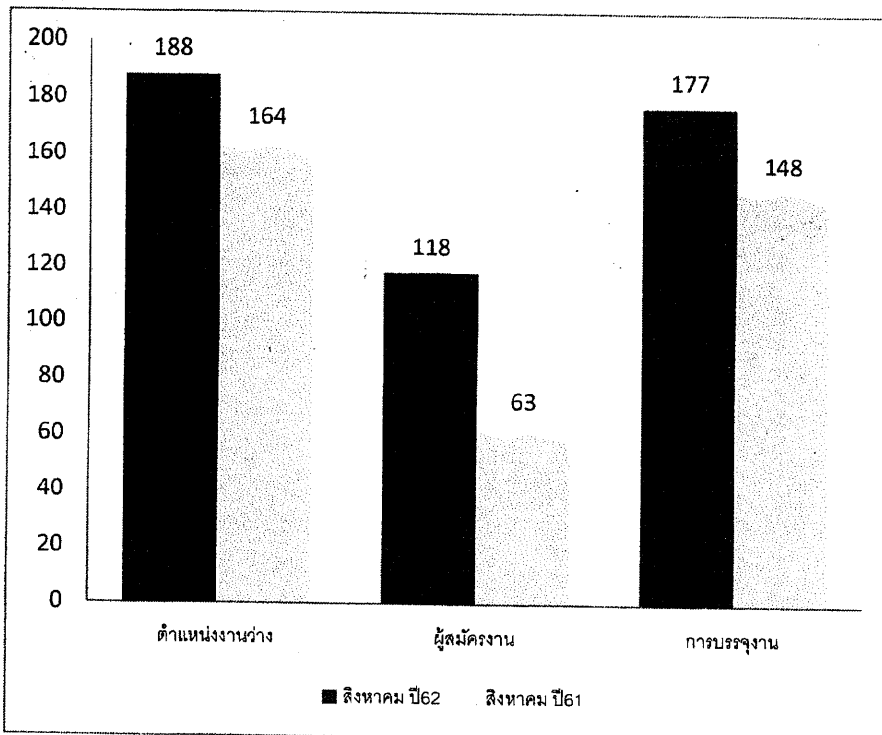

เมื่อเปรียบเทียบกับช่วงเวลาเดียวกันของเมื่อปีที่ผ่านมาพบว่าความต้องการแรงงานเพิ่มขึ้น 24 อัตรา คิดเป็นร้อยละ 14.6 ผู้สมัครงานเพิ่มขึ้น 55 คน คิดเป็นร้อยละ 87.3 และได้รับการบรรจุงานเพิ่มขึ้น 29 คน คิดเป็นร้อยละ 19.6 เมื่อเปรียบเทียบกับเดือนกรกฎาคม

2562 มีความต้องการแรงงานเพิ่มขึ้น 24 อัตรา ผู้สมัครงานเพิ่มขึ้น 22 คน และการบรรจุงานเพิ่มขึ้น 15 คน

ความต้องการแรงงาน 5 อันดับแรก เดือนสิงหาคม 2562 จำแนกตามประเภทอาชีพ

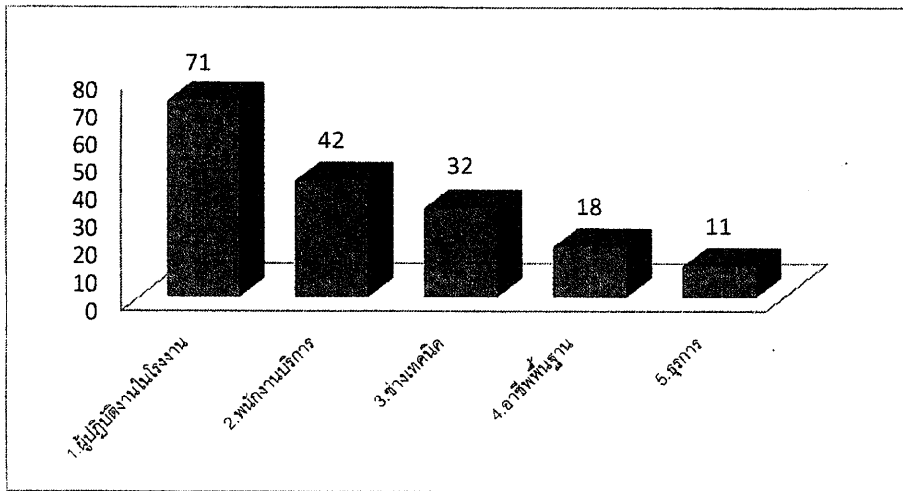

เดือนสิงหาคมมีนายจ้าง/สถานประกอบการแจ้งตำแหน่งงานว่างทั้งหมด 188 อัตรา ความต้องการแรงงาน 5 อันดับแรก ประจำเดือนสิงหาคม 2562 จำแนกตามประเภทอาชีพ โดยประเภทอาชีพที่นายจ้าง/สถานประกอบการต้องการมากที่สุดได้แก่ ผู้ปฏิบัติงานในโรงงาน จำนวน 71 อัตรา พนักงานบริการ จำนวน 42 คน ช่างเทคนิค จำนวน 32 อัตรา อาชีพพื้นฐาน จำนวน 18 อัตรา และผู้จัดการ จำนวน 11 อัตรา

ตำแหน่งงานที่มีผู้สมัครงาน 5 อันดับแรก เดือนสิงหาคม 2562 จำแนกตามประเภทอาชีพ

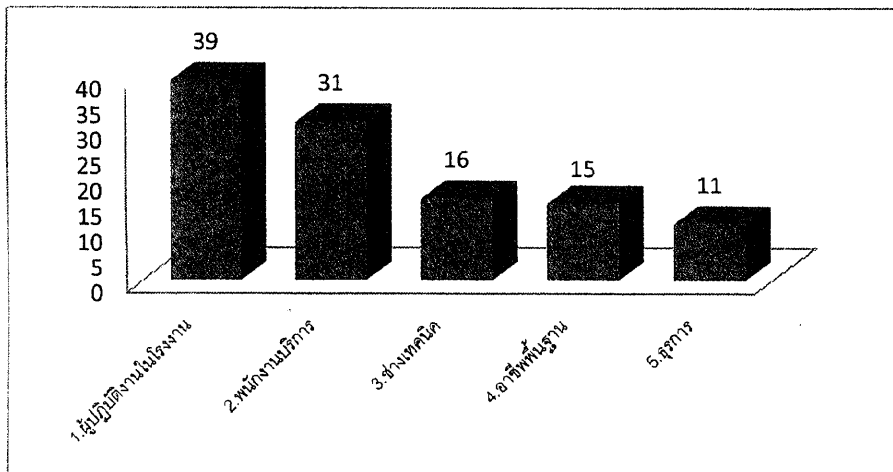

เดือนสิงหาคม มีผู้มาลงทะเบียนสมัครงานทั้งสิ้น 118 คน ตำแหน่งงานที่มีผู้สมัครงานมากที่สุด 5 อันดับแรก ประจำเดือนสิงหาคม 2562 จำแนกตามประเภทอาชีพ โดยตำแหน่งที่มีผู้มาลงทะเบียนสมัครงานมากที่สุด ได้แก่ ผู้ปฏิบัติงานในโรงงาน จำนวน 39 อัตรา พนักงานบริการ จำนวน 31 คน ช่างเทคนิค จำนวน 16 อัตรา อาชีพพื้นฐาน จำนวน 15 อัตรา และผู้จัดการ จำนวน 11 อัตรา

การบรรจุงาน 5 อันดับแรก เดือนสิงหาคม 2562 จำแนกตามประเภทอาชีพ

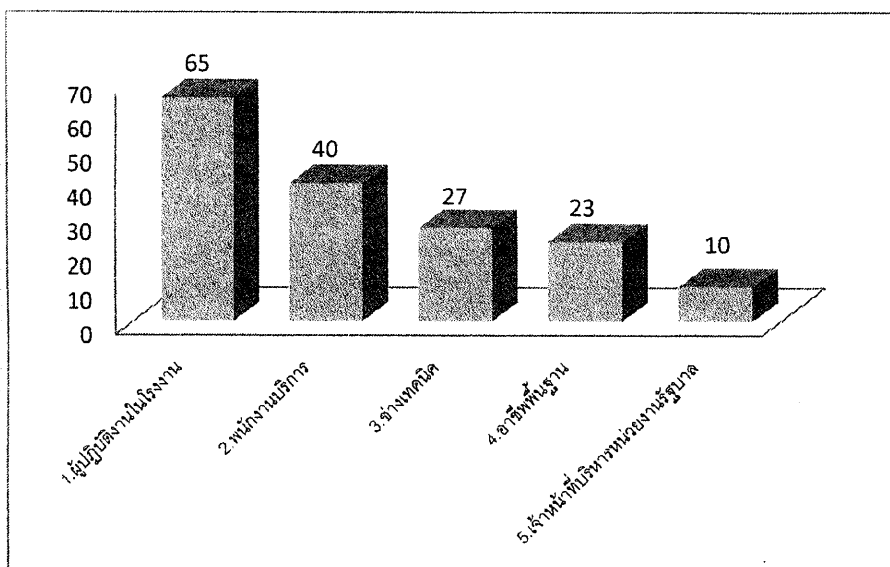

เดือนสิงหาคม มีผู้ที่ได้รับการบรรจุงาน จำนวน 177 คน โดยประเภทอาชีพที่มีการบรรจุงานมากที่สุด 5 อันดับแรก ประจำเดือนสิงหาคม ได้แก่ ผู้ปฏิบัติงานในโรงงาน จำนวน 65 อัตรา พนักงานบริการ จำนวน 40 คน ช่างเทคนิค จำนวน 27 อัตรา อาชีพพื้นฐาน จำนวน 23 อัตรา และเจ้าหน้าที่บริหารหน่วยงานรัฐบาล จำนวน 10 คน



ข่าวประชาสัมพันธ์

เรื่อง การปฏิบัติตนขณะทำงานและพำนักอยู่ในไต้หวัน

ด้วยกรมการจัดหางานได้รับแจ้งจากสำนักงานแรงงาน ณ กรุงมะนิลา (ส่วนที่ ๒) ไทเป ขอให้ประชาสัมพันธ์ให้แรงงานไทยหรือผู้ที่ประสงค์จะเดินทางไปทำงานในไต้หวันปฏิบัติตามระเบียบหรือกฎความปลอดภัยของนายจ้างหรือโรงงาน ในเรื่องความปลอดภัยของบุคคลและทรัพย์สินในสถานที่ทำงานและที่พัก ไม่ให้มีการใช้เครื่องใช้ไฟฟ้าเกินขนาดซึ่งอาจทำให้ไฟฟ้าลัดวงจรเป็นเหตุให้เกิดไฟไหม้ได้ รวมถึงการปฏิบัติตนขณะทำงานและพำนักอยู่ในไต้หวัน ไม่ควรหลบหนีนายจ้างเป็นแรงงานผิดกฎหมาย และลักลอบทำงานในไต้หวัน ซึ่งแรงงานจะถูกตัดสิทธิประโยชน์ด้านแรงงาน โดยเฉพาะการเบิกจ่ายค่ารักษาพยาบาลจากกองทุนประกันภัยสุขภาพ และหากถูกตรวจพบเป็นแรงงานผิดกฎหมายจะต้องเสียค่าปรับสูงสุด ๑๐,๐๐๐ เหรียญไต้หวัน และจำกัดสิทธิห้ามเข้าไต้หวัน ๘ ปี

กรมการจัดหางานจึงขอประชาสัมพันธ์ให้แรงงานไทยหรือผู้ที่ประสงค์จะเดินทางไปทำงานในไต้หวันได้ปฏิบัติตามกฎหมายของไต้หวัน หากมีข้อสงสัยหรือต้องการข้อมูลเพิ่มเติม สามารถสอบถามได้ที่ กองบริหารแรงงานไทยไปต่างประเทศ โทรศัพท์ ๐-๒๒๔๕-๖๗๐๘-๙ ในวันและเวลาราชการ

สามารถสอบถามเพิ่มเติมและสมัครด้วยตนเองที่ สำนักงานจัดหางานจังหวัดเพชรบุรี เลขที่ ๖๓๗ หมู่ ๕ ตำบลบ้านหม้อ อำเภอเมือง จังหวัดเพชรบุรี หมายเลขโทรศัพท์ ๐-๓๒๔๘-๘๓๘๓ ต่อ ๑๕ ในวันและเวลาราชการ





การบริหารจัดการการทำงานของแรงงานต่างด้าว ตามมติคณะรัฐมนตรี เมื่อวันที่ ๒๐ สิงหาคม ๒๕๖๒

นางจงกล สุวรรณานนท์ จัดหางานจังหวัดเพชรบุรี ขอประชาสัมพันธ์การดำเนินการบริหารจัดการการทำงานของแรงงานต่างด้าวปี ๒๕๖๒ - ๒๕๖๓ ตามมติคณะรัฐมนตรีเมื่อวันที่ ๒๐ สิงหาคม ๒๕๖๒ ของแรงงานต่างด้าวสัญชาติกัมพูชา ลาว เมียนมา ที่ผ่านการพิสูจน์สัญชาติ ที่ใบอนุญาตทำงานจะสิ้นสุด ตั้งแต่ ๓๐ กันยายน ๒๕๖๒ - ๓๐ มิถุนายน ๒๕๖๓ คือ ๑. กลุ่มแรงงานพิสูจน์สัญชาติเดิม ๒. แรงงานประมงทะเล ตามมาตรา ๘๓ ๓. กลุ่มแปรรูปสัตว์น้ำ ๔. กลุ่มบัตรชมพู ตามมติคณะรัฐมนตรี วันที่ ๑๖ มกราคม ๒๕๖๒ (ไม่รวมกลุ่มแรงงานนำเข้าปกติ) ให้นำเข้าตามแนวทางแบบ MOU แต่แรงงานต่างด้าวไม่ต้องเดินทางออกนอกประเทศ ดังนั้น นายจ้างที่ประสงค์จะจ้างแรงงานต่างด้าวกลุ่มดังกล่าว ให้ยื่นคำขอบัญชีรายชื่อ ความต้องการแรงงานต่างด้าว ได้ตั้งแต่บัดนี้ ณ สำนักงานจัดหางานจังหวัดเพชรบุรี โดยมีขั้นตอน ดังนี้

คุณสมบัติของแรงงาน

๑. เป็นแรงงานต่างด้าวสัญชาติกัมพูชา ลาว เมียนมา
๒. ใบอนุญาตทำงานและการอนุญาตให้อยู่ในราชอาณาจักรยังไม่หมดอายุ
๓. ถือเอกสารประจำตัว ได้แก่ หนังสือเดินทาง (Passport : PP) หรือเอกสารใช้แทนหนังสือเดินทาง ได้แก่ เอกสารเดินทาง (Travel Document : TD) เอกสารรับรองบุคคล (Certificate of Identity : CI) หนังสือเดินทางชั่วคราว (Temporary Passport : TP) ซึ่งเอกสารดังกล่าวต้องมีอายุเหลืออยู่ในวันที่ไปยื่นขออนุญาตให้อยู่ในราชอาณาจักรเป็นการชั่วคราวต่อไป

คุณสมบัติของผู้ที่จะดำเนินการ

๑. นายจ้างกรณีเป็นบุคคลธรรมดา ให้ยื่นด้วยตนเองหรือมอบอำนาจให้ พ่อ แม่ พี่ น้อง ดำเนินการแทน กรณีเป็นนิติบุคคลกรรมการผู้มีอำนาจ หรือมอบอำนาจให้เจ้าหน้าที่ฝ่ายบุคคลหรือเจ้าหน้าที่ที่เกี่ยวข้องมาดำเนินการแทน ซึ่งนายจ้างจะต้องวางเงินประกัน ๑,๐๐๐ บาท ต่อการจ้างแรงงานต่างด้าว ๑ คน ทั้งนี้ ไม่เกิน ๑๐๐,๐๐๐ บาท

๒. ผู้รับอนุญาตให้นำคนต่างด้าวเข้ามาทำงานในประเทศ ซึ่งมาดำเนินการแทนนายจ้าง

ขั้นตอนการดำเนินการ

ขั้นตอนที่ ๑ จัดเตรียมเอกสาร

นายจ้างหรือผู้รับอนุญาตฯ ดาวน์โหลดเอกสารประกอบการดำเนินการได้ที่เว็บไซต์กรมการจัดหางาน (<http://www.doe.go.th>) หรือรับแบบฟอร์มต่างๆ ณ สำนักงานจัดหางานจังหวัดเพชรบุรี

ขั้นตอนที่ ๒ ยื่นคำขอบัญชีรายชื่อความต้องการแรงงานต่างด้าว

นายจ้างหรือผู้รับอนุญาตฯ ยื่นแบบคำขอบัญชีรายชื่อความต้องการจ้างแรงงานต่างด้าว โดยนายจ้างลงนามในแบบพร้อมแสดงเอกสาร หลักฐาน ได้แก่ เอกสารประจำตัวคนต่างด้าว (PP,TD,TP,CI) ใบอนุญาตทำงาน ซึ่งระยะเวลาการอนุญาตให้อยู่ในราชอาณาจักรและอนุญาตทำงานยังไม่หมดอายุ หลักฐานเป็นนายจ้าง หรือผู้รับอนุญาตฯ ณ สำนักงานจัดหางานจังหวัดเพชรบุรี

/ขั้นตอนที่ ๓...

ขั้นตอนที่ ๓ การตรวจสอบสุขภาพ ประกันสุขภาพ

นายจ้างหรือผู้รับอนุญาตฯ ยื่น Name list ณ โรงพยาบาลเพื่อนัดหมายตรวจสุขภาพ และคำนวณค่าใช้จ่าย นายจ้างได้รับใบนัดหมายตรวจสุขภาพของคนต่างด้าวและใบแจ้งชำระค่าธรรมเนียมเพื่อชำระค่าธรรมเนียมที่ Counter Service หรือชำระเงินที่โรงพยาบาล ทั้งนี้ เฉพาะโรงพยาบาลของรัฐที่มีความพร้อมเท่านั้น

ขั้นตอนที่ ๔ การชำระเงิน ณ จุดบริการ Counter Service

๑. นายจ้างหรือผู้รับอนุญาตฯ ยื่นใบแจ้งชำระเงินที่ Counter Service (ชำระแยกหน่วยงาน ฉบับละ ๑๐ บาท ชำระตั้งแต่ ๒ หน่วยงาน ครั้งละ ๑๕ บาท)

๒. นายจ้างหรือผู้รับอนุญาตฯ ยื่นใบแจ้งชำระเงินที่ Counter Service จะได้รับใบเสร็จรับเงิน เป็นเนื้อกระดาษแบบกระดาษ A4 เป็นหลักฐาน

ขั้นตอนที่ ๕ ขออนุญาตเพื่ออยู่ในราชอาณาจักรเป็นการชั่วคราวต่อไป

นายจ้างหรือผู้รับอนุญาตฯ พาแรงงานต่างด้าวยื่นคำขออนุญาตเพื่ออยู่ในราชอาณาจักรเป็นการชั่วคราวต่อไป (ตม.๗) ณ สำนักงานตรวจคนเข้าเมืองที่ตั้งอยู่ในท้องที่ที่เป็นที่ตั้งสถานที่ทำงานของแรงงานต่างด้าว

ขั้นตอนที่ ๖ การยื่นคำขอรับใบอนุญาตทำงาน

๑. นายจ้างหรือผู้รับอนุญาตฯ นัดคิวที่สำนักงานจัดหางานจังหวัดเพชรบุรี

๒. นายจ้างหรือผู้รับอนุญาตฯ ยื่นเอกสาร หลักฐาน ณ สำนักงานจัดหางานจังหวัดเพชรบุรี

ขั้นตอนที่ ๗ การจัดทำทะเบียนประวัติ

นายจ้างหรือผู้รับอนุญาตฯ พาแรงงานต่างด้าวไปจัดทำทะเบียนประวัติ บัตรประจำตัวคนซึ่งไม่มีสัญชาติไทย และใบอนุญาตทำงาน ณ ศูนย์บริหารการทะเบียนภาคสาขาจังหวัดเพชรบุรี

สอบถามรายละเอียดเพิ่มเติม ได้ที่สำนักงานจัดหางานจังหวัดเพชรบุรี

โทรศัพท์ ๐๓๒-๔๑๙๖๐๗ ต่อ ๑๕-๑๗ ในวันและเวลาราชการ



อาชีพ อีตริซ



การทำสบู่สมุนไพรใยบัว

ส่วนผสม ประกอบด้วย

1. หัวสบู่สำเร็จรูป ๑ กิโลกรัม
2. ใยบัว
3. น้ำผึ้ง ๑ ช้อนโต๊ะ
4. น้ำมันมะพร้าว ๓/๔ ช้อนชา
5. ผงขมิ้นชัน ๑/๒ ช้อนชา
6. น้ำมันหอมระเหย (เลือกกลิ่นที่ชอบ) ๑/๒ ช้อนชา

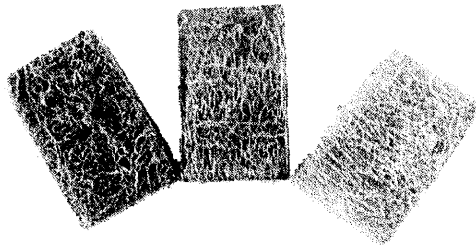

วิธีการทำ

1. เริ่มต้นจากการนำเอาใยบัวแห้งมาตัดลงในแม่พิมพ์ พักไว้ ต่อมาก็เอาผงขมิ้นชัน น้ำมันมะพร้าวและน้ำผึ้ง มาบดให้ละเอียด คนให้เข้าด้วยกันทั้งหมด
2. เอาหัวสบู่สำเร็จรูปมาต้มใช้ไฟอ่อนๆ คนจนเนื้อสบู่ละลายเป็นเนื้อเดียวกัน นำผงขมิ้นชัน น้ำมันมะพร้าวและน้ำผึ้ง ที่เตรียมเรียบร้อยแล้ว ใส่ลงไปผสมกับเนื้อสบู่ คนให้เข้ากันจนเหนียวเป็นเนื้อเดียวกัน
3. เมื่อได้ที่แล้วก็ใส่น้ำมันหอมระเหย ๑/๒ ช้อนชา ลงไป คนให้เข้าด้วยกันทั้งหมด
4. เอามาเทในแม่พิมพ์ที่ใส่ใยบัวเตรียมไว้ ปล่อยเอาได้เลยๆ ในห้องที่มีอุณหภูมิตามธรรมชาติประมาณ ๑ วัน ประมาณ ๒๔ ชั่วโมง จึงเอาออกมาจากแม่พิมพ์ได้ เอาวางเรียงและคลุมด้วยผ้าเพื่อไม่ให้กลิ่นหอมของสบู่ระเหิดออกไป และจะต้องปล่อยทิ้งเอาไว้ประมาณ ๔๕ วัน เพื่อให้เนื้อสบู่แข็งตัวคองที่ นำสบู่ที่ได้มาห่อด้วยกระดาษแก้วหรือพลาสติก และใส่กล่องสวยงาม พร้อมใช้หรือจำหน่ายต่อไป

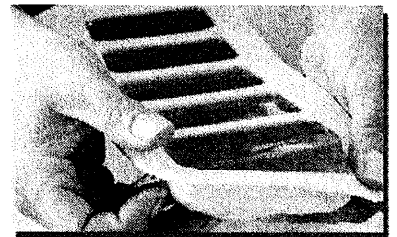
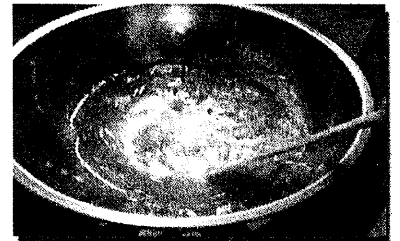
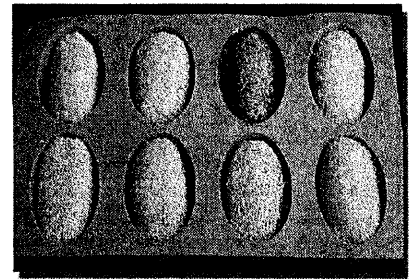

คุณสมบัติเด่น

- กำจัดเซลล์ผิวเก่าที่ตายแล้ว ชัดคราบซีไคลดตามร่างกาย
- ฟื้นฟูสภาพผิว ที่หมองคล้ำ
- ช่วยให้ผิวขาวเนียนใส นุ่มนวล
- ลดปัญหาสิวอักเสบ สิวอุดตัน ฝ้า ผด ผื่น คัน
- เหมาะกับผู้ที่ปัญหาหากลิ้นตัวแรง และกลิ่นเท้าแรง

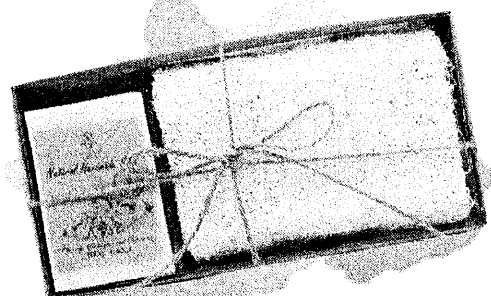

ที่มา <https://baseglycerin.wordpress.com>

บริษัท ทีเอ็มพี แอคเซสเซอร์ จำกัด กิจการ ตัวแทนจำหน่ายจักรยานยนต์ไฟฟ้าดีโก้

249 ม.3 ต.ท่ายาง อ.ท่ายาง จ.เพชรบุรี โทรศัพท์ 095-3190124 คุณภัคธนากร

ตำแหน่งงาน	จำนวน	เพศ	อายุ	วุฒิ	ค่าจ้าง	เงื่อนไข/สวัสดิการ
พนักงานขาย	2	ช/ญ	22+	ไม่จำกัด	315 / วัน	คอมมิชชั่น

บริษัท สัมพันธ์พรเทรดดิ้ง จำกัด กิจการ จำหน่ายวัสดุตกแต่งอาคาร

67-67/1 ม.4 ต.ท่าเสา อ.บ้านลาด จ.เพชรบุรี โทรศัพท์ 032-440980-2 คุณแอน

ตำแหน่งงาน	จำนวน	เพศ	อายุ	วุฒิ	ค่าจ้าง	เงื่อนไข/สวัสดิการ
พนักงานขาย senior	2	ช/ญ	25+	ไม่จำกัด	13,000/ด	
พนักงานขายประจำแผนก	4	ช/ญ	20+	ไม่จำกัด	10,000+/ด	
พนักงานออกแบบ	1	ช/ญ	20+	ไม่จำกัด	12,000+/ด	

พจก.ส เพชรสว่างค้าวัสดุก่อสร้าง กิจการ ค้าปลีกวัสดุก่อสร้าง

58/1 ม.10 ต.บางครก อ.บ้านแหลม จ.เพชรบุรี โทรศัพท์ 081-8423951 คุณอ๋อง

ตำแหน่งงาน	จำนวน	เพศ	อายุ	วุฒิ	ค่าจ้าง	เงื่อนไข/สวัสดิการ
คนขับรถ6ล้อ	2	ช	25-50	ไม่จำกัด	10,000+/ด	ประกันสังคม
คนงานทั่วไป	3	ช	20-50	ไม่จำกัด	10,000+/ด	
คนสวน	1	ช/ญ	20-55	ไม่จำกัด	10,000+/ด	

บริษัท ฟาร์มเมฆแอทเซอร์ จำกัด กิจการ ฟาร์มไก่

30/1 ม.1 ต.ห้วยทรายเหนือ อ.ชะอำ จ.เพชรบุรี โทรศัพท์ 032-706085/081-2700082 คุณวรารัตน์

ตำแหน่งงาน	จำนวน	เพศ	อายุ	วุฒิ	ค่าจ้าง	เงื่อนไข/สวัสดิการ
สัตวบาล	1	ช/ญ	25+	ป.ตรีสัตวบาล	15,000+/ด	มีใบขับขี่/ทำงานประจำ
สัตวบาลฟาร์มไก่	1	ช	25+	ป.ตรี สัตวศาสตร์	15,000+/ด	ประกันสังคม
พนักงานขาย	1	ช	25+	ป.ตรี	15,000+/ด	ที่พัก
วิศวกรโยธา	1	ช	25+	ปวส+	15,000+/ด	อาหาร
ช่างไฟฟ้า	1	ช	25+	ปวส+	15,000+/ด	ชุดฟอร์ม

บริษัท ปาตัมฮิลล์ กอล์ฟ รีสอร์ท แอนด์ คันทรี่ คลับ จำกัด กิจการ สนามกอล์ฟ

1444 ต.ชะอำ อ.ชะอำ จ.เพชรบุรี โทรศัพท์ 081-8479760/081-8479771 คุณศิริลักษณ์

ตำแหน่งงาน	จำนวน	เพศ	อายุ	วุฒิ	ค่าจ้าง	เงื่อนไข/สวัสดิการ
แคดดี้	5	ญ	18-35	ม.3+	12,000+/ด	ชุดฟอร์ม/หอพัก

พจก.เพชรซีเมนต์ ขัณฑสกร กิจการ จำหน่ายวัสดุก่อสร้าง

26/5 ม.1 ต.ต้นมะม่วง อ.เมือง จ.เพชรบุรี โทรศัพท์ 081-3060808 คุณอรอุมา

ตำแหน่งงาน	จำนวน	เพศ	อายุ	วุฒิ	ค่าจ้าง	เงื่อนไข/สวัสดิการ
เจ้าหน้าที่จัดซื้อ	2	ช/ญ	24+	ปวช+	10,000+/ด	มีความสามารถ
พนักงานขาย	2	ช/ญ	20+	ม.6+	10,000+/ด	ตามตำแหน่ง
เจ้าหน้าที่คอมพิวเตอร์	2	ช/ญ	20+	ม.6+	10,000+/ด	
พนักงานบัญชี	2	ญ	25+	ปวส+	10,000+/ด	
คนยกปูน	5	ช	20+	ไม่จำกัด	320/ว	
คนขับรถ	2	ช	22+	ไม่จำกัด	380/ว	
แม่บ้าน	2	ญ	20+	ไม่จำกัด	320/ว	

ตำแหน่งงานว่างเดือนตุลาคม 2562

Facebook:สำนักงานจัดหางานจังหวัดเพชรบุรีแฟนเพจและ www.doe.go.th/phetchaburi

สนใจประกาศรับสมัครงานหรือสอบถามเพิ่มเติม โทร...032-488383 ต่อ12

คุณอ้อย ชักอบริด กิจการ ชักริด

23/5 ม.6 ต.โพไร่หวาน อ.เมือง จ.เพชรบุรี โทรศัพท์ 081-9012732/081-9186519 คุณยุพา

ตำแหน่งงาน	จำนวน	เพศ	อายุ	วุฒิ	ค่าจ้าง	เงื่อนไข/สวัสดิการ
พนักงานซัก ริด	2	ญ	18+	ไม่จำกัด	320/ว	

บริษัท เคอเบล จำกัด กิจการ จำหน่ายเครื่องตีมกระหิงแดง

288 ม.7 ต.บางแก้ว อ.เมือง จ.สมุทรสงคราม 75000 โทรศัพท์ 034-756605/063-2248664 คุณดอน

ตำแหน่งงาน	จำนวน	เพศ	อายุ	วุฒิ	ค่าจ้าง	เงื่อนไข/สวัสดิการ
พนักงานขาย	1	ช	25+	ป.ตรี	12,000+/ต	โบนัส/กองทุนฯ

บริษัท เพชรบุรีรถยนต์อโตโมบิล จำกัด กิจการ ศูนย์บริการรถยนต์

107 ม.1 ต.หัวสะพาน อ.เมือง จ.เพชรบุรี โทรศัพท์ 032-708777 คุณณิชาบุล

ตำแหน่งงาน	จำนวน	เพศ	อายุ	วุฒิ	ค่าจ้าง	เงื่อนไข/สวัสดิการ
การเงินโซว์รูม	2	ญ	18+	ปวช+บัญชี	330/ว	
ที่ปรึกษาการขาย	4	ญ	22-28	ปวส+	315/ว	
อะไหล่	2	ช/ญ	21+	ปวช+ยานยนต์	330/ว	
ช่างเทคนิค	3	ช	21+	ปวช+ยานยนต์	330/ว	

ช่างหนู กระจก กิจการช่างกระจกอลูมิเนียม

13 ม.7ต.บ้านกุ่ม อ.เมือง จ.เพชรบุรี โทรศัพท์ 092-3493944 คุณเปิ้ล

ตำแหน่งงาน	จำนวน	เพศ	อายุ	วุฒิ	ค่าจ้าง	เงื่อนไข/สวัสดิการ
พนักงานทั่วไป	1	ญ	25-35	ม.3+	315/ว	

บริษัท ปัญญาดีสทริบิวเตอร์ จำกัด กิจการตัวแทนจำหน่าย

524 ม.5 ต.บ้านหม้อ อ.เมือง จ.เพชรบุรี โทรศัพท์081-3569945 คุณวนิดา

ตำแหน่งงาน	จำนวน	เพศ	อายุ	วุฒิ	ค่าจ้าง	เงื่อนไข/สวัสดิการ
พนักงานขาย	4	ช/ญ	20-35	ม.3+	18,000+/ต	ประกันสังคม/ที่พัก

บริษัท พันธุ์สุข 2008 จำกัด กิจการร้านอาหาร และห้องเที่ยว

150 ม.2 ต.ดอนขุนห้วย อ.ชะอำ จ.เพชรบุรี โทรศัพท์ 061-9426442 คุณอนุชิตรา

ตำแหน่งงาน	จำนวน	เพศ	อายุ	วุฒิ	ค่าจ้าง	เงื่อนไข/สวัสดิการ
พนักงานขาย빙ซู	2	ญ	18+	ม.6+	10,000+/ต	ค่าเช่าบ้าน
พนักงานขายอาหาร	2	ญ	18+	ม.6+	10,000+/ต	อาหาร
พนักงานฝ่ายแพ็คสินค้า	3	ช/ญ	18+	ม.6+	10,000+/ต	ประกันสังคม
แคชเชียร์	2	ญ	18+	ม.6+	10,000+/ต	โอที
พนักงานบันทึกข้อมูล	1	ญ	18+	ปวช+	11,000+/ต	

อริณยาพานิช กิจการ จำหน่ายเส้นก๋วยเตี๋ยว

205/2 ม.2 ต.เขาย้อย ต.เขาย้อย จ.เพชรบุรี โทรศัพท์ 089-2579159 คุณวิรุฬห์ธเนศ

ตำแหน่งงาน	จำนวน	เพศ	อายุ	วุฒิ	ค่าจ้าง	เงื่อนไข/สวัสดิการ
พนักงานขับรถ 6 ล้อ	3	ช	25-40	ไม่จำกัด	เที่ยวละ 1,500 เดือนละ 8 เที่ยว	ค่าชยัน ประกันอุบัติเหตุ

บริษัท เอก-ชัยศิษฏ์วิวัฒน์ซิลเทม จำกัด สาขาท่ายาง กิจการ ค้าปลีก

777 ม.1 ต.ท่ายาง อ.ท่ายาง จ.เพชรบุรี โทรศัพท์ 032-438184 ต่อ 303 คุณจิตติยา

ตำแหน่งงาน	จำนวน	เพศ	อายุ	วุฒิ	ค่าจ้าง	เงื่อนไข/สวัสดิการ
พนักงานฝ่ายผลิตเบเกอรี่	10	ช/ญ	20-35	ม.3+	350/ว	ชยัน/อดทน

นิรันดร รีสอร์ท กิจการ โรงแรม

247/7 ต.ชะอำ อ.ชะอำ จ.เพชรบุรี โทรศัพท์ 081-8801737 ผู้จัดการ

ตำแหน่งงาน	จำนวน	เพศ	อายุ	วุฒิ	ค่าจ้าง	เงื่อนไข/สวัสดิการ
พนักงานต้อนรับ	2	ช/ญ	20-35	ปวช+	9,500/ด	

ร้านปึก บี ออโต้แม็กซ์ กิจการอะไหล่รถยนต์

161 ม.1 ต.สมอพล้อ อ.บ้านลาด จ.เพชรบุรี โทรศัพท์ 081-4230743 คุณบรรเทิง

ตำแหน่งงาน	จำนวน	เพศ	อายุ	วุฒิ	ค่าจ้าง	เงื่อนไข/สวัสดิการ
ช่างถอด ประกอบล้อยาง	2	ช	18+	ไม่จำกัด	315/ว	

บริษัท ลินิน ดีออกเตอร์ จำกัด กิจการ ชัก อบ ริด

118/2 ม.4 ต.ทับค้าง อ.เขาย้อย จ.เพชรบุรี โทรศัพท์ 086-3286401 คุณรัตนา

ตำแหน่งงาน	จำนวน	เพศ	อายุ	วุฒิ	ค่าจ้าง	เงื่อนไข/สวัสดิการ
พนักงานฝ่ายผลิต	4	ช	18-35	ม.3+	315/ว	
พนักงานขับรถส่งของ	2	ช	25-35	ม.3+	315/ว	

บริษัท โฮมโปรดัคส์ เซ็นเตอร์ จำกัด สาขาเพชรบุรี กิจการ จำหน่ายอุปกรณ์แต่งบ้าน

526 ม.6 ต.บ้านหม้อ อ.เมือง จ.เพชรบุรี โทรศัพท์ 032-474599 ต่อ 1850 คุณเกวลี

ตำแหน่งงาน	จำนวน	เพศ	อายุ	วุฒิ	ค่าจ้าง	เงื่อนไข/สวัสดิการ
พนักงานขาย	2	ช	25+	ม.3+	9,950/ด	มีประสบการณ์

บริษัท เพชรสยาม พีอีโพล์ จำกัด กิจการผลิตท่อ

99 ม.3 ต.ทับค้าง อ.เขาย้อย จ.เพชรบุรี โทรศัพท์ 032-797050 คุณโสภา

ตำแหน่งงาน	จำนวน	เพศ	อายุ	วุฒิ	ค่าจ้าง	เงื่อนไข/สวัสดิการ
ช่างไฟฟ้า	1	ช	25-35	ป.ตรีไฟฟ้า	12,000+/ด	
ฝ่ายผลิต	3	ช	20-40	ม.3+	9,450/ด	
พนักงานท่อโค้ง	1	ช	20-40	ม.3+	9,450/ด	
พนักงานบด-หลอม	1	ช	20-40	ม.3+	9,450/ด	

เจนเซอร์วิส กิจการ ตรวจสอบภาพรถ

585/79 ม.1 ต.ท่ายาง อ.ท่ายาง จ.เพชรบุรี โทรศัพท์ 081-7635749 /081-9134604 คุณธวัชชัย

ตำแหน่งงาน	จำนวน	เพศ	อายุ	วุฒิ	ค่าจ้าง	เงื่อนไข/สวัสดิการ
ผู้ช่วยช่างตรวจสอบภาพ	1	ช	25-30	ปวช+ช่างยนต์	315/ว	
ผู้ตรวจสอบภาพรถยนต์	1	ช	25-30	ปวช+ช่างยนต์	315+/ว	

บริษัท อนุรักษ์ มิณีนุต จำกัด กิจการ ผลิตและจำหน่ายขนมหวาน

584/12 ม.4 ต.บ้านหม้อ อ.เมือง จ.เพชรบุรี โทรศัพท์ 081-9812117 คุณวิไลรัตน์

ตำแหน่งงาน	จำนวน	เพศ	อายุ	วุฒิ	ค่าจ้าง	เงื่อนไข/สวัสดิการ
พนักงานจัดทำบัญชีและสต็อก	1	ญ	18-35	ปวส+	10,000+/ต	ประกันสังคม

เมืองไทยประกันชีวิต กิจการ ประกัน

207/2-3 ม.1 ต.ไร่ส้ม อ.เมือง จ.เพชรบุรี โทรศัพท์ 097-0400131 คุณพิมพ์พันธุ์

ตำแหน่งงาน	จำนวน	เพศ	อายุ	วุฒิ	ค่าจ้าง	เงื่อนไข/สวัสดิการ
ประชาสัมพันธ์	5	ญ	25-35	ป.ตรี	10,000+/ต	หยุดเสาร์-อาทิตย์
ตัวแทนประกันชีวิต	5	ญ	25-35	ป.ตรี	10,000+/ต	

บริษัท สหไทยดีพาร์ทเมนท์สโตร์กรุ๊ป จำกัด กิจการ ค้าปลีก

1/1 ต.ท่าราบ อ.เมือง จ.เพชรบุรี โทรศัพท์ 032-428429 คุณรุ่งทิพย์

ตำแหน่งงาน	จำนวน	เพศ	อายุ	วุฒิ	ค่าจ้าง	เงื่อนไข/สวัสดิการ
หัวหน้างาน	4	ญ	25+	ปวช+	315+/ว	ประกันสังคม
แคชเชียร์	4	ญ	18+	ปวช+	315+/ว	ชุดฟอร์ม
คลังสินค้า	4	ช	20+	ม.6+	315+/ว	
พนักงานขาย	6	ญ	18+	ม.3+	315+/ว	

อภิเธรมพีดีเนลไซไซด์ กิจการ สถานออกกำลังกาย

178/6 ม.1 ต.ท่ายาง อ.ท่ายาง จ.เพชรบุรี โทรศัพท์ 088-2919496 คุณผณิตรา

ตำแหน่งงาน	จำนวน	เพศ	อายุ	วุฒิ	ค่าจ้าง	เงื่อนไข/สวัสดิการ
แม่บ้าน	1	ช/ญ	20-35	ไม่จำกัด	315+/ว	

ร้านเพชรเจริญไฟฟ้า ก่อสร้าง กิจการ จำหน่ายอุปกรณ์ไฟฟ้า

73/9 ม.1 ต.หนองกระบุ อ.บ้านลาด จ.เพชรบุรี โทรศัพท์ 086-7566647 คุณอัญชลี

ตำแหน่งงาน	จำนวน	เพศ	อายุ	วุฒิ	ค่าจ้าง	เงื่อนไข/สวัสดิการ
พนักงานขาย	1	ช/ญ	25+	ไม่จำกัด	315+/ว	คอมมิชชั่น

ป.รุ่งโรจน์ยนต์การ กิจการ จำหน่ายรถยนต์

298 ม.8 ต.บ้านหม้อ อ.เมือง จ.เพชรบุรี โทรศัพท์ 090-8738234 คุณอนุชา

ตำแหน่งงาน	จำนวน	เพศ	อายุ	วุฒิ	ค่าจ้าง	เงื่อนไข/สวัสดิการ
ที่ปรึกษาการขาย	2	ช/ญ	25+	ม.6+	315 / วัน	ประกันสังคม

โรงงานน้ำตาลเมืองเพชร กิจการ ผลิตน้ำตาล

38 ม.4 ต.ลาดโพธิ์ อ.บ้านลาด จ.เพชรบุรี โทรศัพท์ 081-4986975 คุณหญิง

ตำแหน่งงาน	จำนวน	เพศ	อายุ	วุฒิ	ค่าจ้าง	เงื่อนไข/สวัสดิการ
พนักงานชาย	2	ช	18+	ปวช+	315/ว	คอมมิชชั่น

ร้าน ยินชัยเฟอร์นิเจอร์ กิจการ จำหน่ายเฟอร์นิเจอร์

10 ต.ท่าราบ อ.เมือง จ.เพชรบุรี โทรศัพท์ 032-425145 คุณเมศร์

ตำแหน่งงาน	จำนวน	เพศ	อายุ	วุฒิ	ค่าจ้าง	เงื่อนไข/สวัสดิการ
พนักงานชาย	2	ช/ญ	22+	ป.ตรี	10,000+/ต	ประกันสังคม
พนักงานขับรถส่งของ	2	ช	22-40	ม.6+	350/ว	
พนักงานติตรรถส่งของ	2	ช	22-40	ม.3+	315/ว	

นายนิยม ปัญญา กิจการ ขายกล้วยเดี่ยว

231 ม.8 ต.ท่ายาง อ.ท่ายาง จ.เพชรบุรี โทรศัพท์ 080-9502484 คุณนิยม

ตำแหน่งงาน	จำนวน	เพศ	อายุ	วุฒิ	ค่าจ้าง	เงื่อนไข/สวัสดิการ
แม่บ้าน	1	ญ	45+	ไม่จำกัด	315/ว	ที่พัก/อาหาร

บริษัท ไบโอ กัลวาไนเซอร์ จำกัด กิจการ ซุปกัลวาไนซ์

145 ม.1 ต.ทับค้าง อ.เขาย้อย จ.เพชรบุรี โทรศัพท์ 086-0703852 คุณบริพันธ์

ตำแหน่งงาน	จำนวน	เพศ	อายุ	วุฒิ	ค่าจ้าง	เงื่อนไข/สวัสดิการ
วิศวกรเครื่องกล	1	ช	25-35	ป.ตรีวิศวกรรม	20,000+/ต	

นายประดิษฐ์ กระจ่างงา กิจการ ดูแลสวน/สร้างอาคาร

149/97ถ.สามพระยา ต.ชะอำ อ.ชะอำ จ.เพชรบุรี โทรศัพท์ 081-3039526/087-9872972 คุณประดิษฐ์

ตำแหน่งงาน	จำนวน	เพศ	อายุ	วุฒิ	ค่าจ้าง	เงื่อนไข/สวัสดิการ
โพรแมนก่อสร้าง	1	ช	25+	ม.3+	12,000+/ต	ที่พัก
คนสวน	3	ช/ญ	25+	ไม่จำกัด	315/ว	

ร้านอิเล็กทรอนิกส์เซอร์เซอร์ กิจการ รับเหมาติดตั้งระบบไฟฟ้า

41 ม.2 ต.บ้านหม้อ อ.เมือง จ.เพชรบุรี โทรศัพท์ 087-9756749 คุณชาญยุทธ

ตำแหน่งงาน	จำนวน	เพศ	อายุ	วุฒิ	ค่าจ้าง	เงื่อนไข/สวัสดิการ
ช่างไฟฟ้า	3	ช	20+	ไม่จำกัด	330-500/ว	ประกันสังคม
ช่างแอร์	3	ช	20+	ไม่จำกัด	330-500/ว	
ช่างเชื่อม	3	ช	20+	ไม่จำกัด	330-500/ว	
ช่างก่อสร้าง	3	ช	20+	ไม่จำกัด	330-500/ว	
ช่างฝ้า-อลูมิเนียม	3	ช	20+	ไม่จำกัด	330-500/ว	

หจก.เคลียร์ออล กิจการ รับทำความสะอาด

2/4 ถ.ราชวิถี ต.คลองกระแซง อ.เมือง จ.เพชรบุรี โทรศัพท์ 094-3563593 คุณอัฐ

ตำแหน่งงาน	จำนวน	เพศ	อายุ	วุฒิ	ค่าจ้าง	เงื่อนไข/สวัสดิการ
แม่บ้านประจำ อ.บ้านลาด	1	ญ	25-45	ไม่จำกัด	10,000+/ต	ประกันสังคม
แม่บ้านประจำอ.เขาย้อย	1	ญ	25-45	ไม่จำกัด	10,000+/ต	
พนักงานทำความสะอาดที่สูง	2	ช	25-45	ไม่จำกัด	12,000+/ต	

ร้าน ส.ณรงค์อโต้ชาวด์ กิจการ ประดับยนต์

11 ม.1 ต.ต้นมะม่วง อ.เมือง จ.เพชรบุรี โทรศัพท์ 097-1213355/032-415066

ตำแหน่งงาน	จำนวน	เพศ	อายุ	วุฒิ	ค่าจ้าง	เงื่อนไข/สวัสดิการ
พนักงานเครื่องเสียง	2	ช	22-35	ม.6+	315 / วัน	ชั้บรณยนต์ได้
ช่างประดับยนต์	3	ช/ญ	20-35	ม.3+	315 / วัน	

บริษัท พรนภาพมอเตอร์ไบค์ จำกัด กิจการ จำหน่าย ซ่อมรถจักรยานยนต์

66/6 ม.3 ต.บ้านหม้อ อ.เมือง จ.เพชรบุรี โทรศัพท์ 032-488333 คุณอุษา

ตำแหน่งงาน	จำนวน	เพศ	อายุ	วุฒิ	ค่าจ้าง	เงื่อนไข/สวัสดิการ
พนักงานขายรถยนต์	15	ช/ญ	20+	ปวช+	9,450/ต	คอมมิชชั่น
พนักงานบัญชี	1	ช/ญ	20+	ปวช+	9,450/ต	
ลูกค้าสัมพันธ์	1	ช/ญ	20+	ปวช+	9,450/ต	
พนักงานขับรถ6ล้อ	1	ช/ญ	20+	ปวช+	9,450/ต	
แม่บ้าน	1	ช/ญ	20+	ปวช+	9,450/ต	
ช่างซ่อมรถ	5	ช/ญ	20+	ปวช+	9,450/ต	

มหาวิทยาลัยเกษมบัณฑิต กิจการ การศึกษา

60 ถ.ร่มเกล้า แขวงธนบุรี เขตธนบุรี กรุงเทพฯ โทรศัพท์ 063-2629653 คุณนกพร

ตำแหน่งงาน	จำนวน	เพศ	อายุ	วุฒิ	ค่าจ้าง	เงื่อนไข/สวัสดิการ
ผู้ช่วยฝ่ายประชาสัมพันธ์ภูมิภาค	1	ช/ญ	20+	ม.6+	315 / วัน	เบี้ยเลี้ยง200บาท

ทำงานจ.ประจวบคีรีขันธ์/ราชบุรี/เพชรบุรี

โรงเรียนอรุณประดิษฐ กิจการ สถานศึกษา

51 ต.คลองกระแซง อ.เมือง จ.เพชรบุรี โทรศัพท์ 032-425371 ผู้ช่วยผู้จัดการ

ตำแหน่งงาน	จำนวน	เพศ	อายุ	วุฒิ	ค่าจ้าง	เงื่อนไข/สวัสดิการ
แม่บ้าน	1	ญ	20+	ไม่จำกัด	315 / วัน	อาหาร/ประกันสังคม

บริษัท เพชรพลัง จำกัด กิจการ รับเหมาก่อสร้าง

317 ม.4 ต.ท่าคอย อ.ท่ายาง จ.เพชรบุรี โทรศัพท์ 032-416600 คุณณิชกาญจน์

ตำแหน่งงาน	จำนวน	เพศ	อายุ	วุฒิ	ค่าจ้าง	เงื่อนไข/สวัสดิการ
พนักงานจัดซื้อ	1	ญ	20+	ปวช+บัญชี	10,000+/ต	ใช้คอมพิวเตอร์ได้

บริษัท เพชรमितซู จำกัด กิจการ ตัวแทนจำหน่ายรถยนต์

73 ม.1 ต.หัวสะพาน อ.เมือง จ.เพชรบุรี โทรศัพท์ 032-771515 คุณสุชาติดา

ตำแหน่งงาน	จำนวน	เพศ	อายุ	วุฒิ	ค่าจ้าง	เงื่อนไข/สวัสดิการ
ช่างซ่อมสีและตัวถัง	5	ช/ญ	18+	ไม่จำกัด	10,000+/ด	
ช่างเคาะ-โป๊ว	5	ช/ญ	18+	ไม่จำกัด	10,000+/ด	
ช่างประกอบ	5	ช/ญ	18+	ไม่จำกัด	10,000+/ด	

บริษัท แคล-คอมพ์ อีเล็กทรอนิกส์ (ปทท) จำกัด กิจการ หอจดอิเล็กทรอนิกส์

138 หมู่ 4 ต.สระพัง อ.เขาย้อย จ.เพชรบุรี โทรศัพท์ 032-561475 /032-447766 ต่อ25903,25898 คุณอรทัย

ตำแหน่งงาน	จำนวน	เพศ	อายุ	วุฒิ	ค่าจ้าง	เงื่อนไข/สวัสดิการ
Electrical Eng	25	ช/ญ	20+	ป.ตรี	15,000+/ด	
Mechanical Eng	10	ช/ญ	20+	ป.ตรี	15,000+/ด	
Industrial Eng	10	ช/ญ	20+	ป.ตรี	15,000+/ด	
Technician ไฟฟ้าอิเล็กทรอนิกส์	10	ช	20-40	ปวส ขึ้นไป	15,000+/ด	
เจ้าหน้าที่จัดซื้อ	3	ช/ญ	22-38	ป.ตรี ขึ้นไป	15,000+/ด	
พนักงานทั่วไป	10	ช/ญ	22-38	ไม่จำกัด	315 / วัน	
Administrator (พูดจีนได้)	5	ช/ญ	20+	ป.ตรี	15,000+/ด	
Electronics Eng	25	ช/ญ	20+	ป.ตรี	15,000+/ด	

บริษัท ไทยลักซ์ เอ็นเตอร์ไพรส์(ประเทศไทย) จำกัด กิจการ ผลิตภัณฑ์สัตว์

62 ม.2 ต.หนองชุมพล อ.เขาย้อย จ.เพชรบุรี โทรศัพท์ 032-899881-4 คุณ ฝ่ายบุคคล

ตำแหน่งงาน	จำนวน	เพศ	อายุ	วุฒิ	ค่าจ้าง	เงื่อนไข/สวัสดิการ
พนักงานฝ่ายผลิต	10	ช/ญ	20-45	ไม่จำกัด	9,450/ด	โบนัส/กองทุนฯ
เจ้าหน้าที่ธุรการคลังสินค้า	2	ช/ญ	23-40	ป.ตรี บริหาร	10,000+/ด	ชุดฟอร์ม
พนักงานQA	3	ช/ญ	18+	ม.6+	9,450/ด	หอพัก
คนพิการตามกฎหมาย	4	ช/ญ	18+	ไม่จำกัด	9,450/ด	
เจ้าหน้าที่ควบคุมการผลิต	10	ช/ญ	18-40	ปวช+ช่างยนต์	9,450/ด	
เจ้าหน้าที่ควบคุมการผลิต	10	ช/ญ	18-40	ปวช+ช่างยนต์	10,000+/ด	มีประสบการณ์

ร้านปัญญาพอเพียง กิจการ ถ่ายเอกสาร

25 ต.คลองกระแซง อ.เมือง จ.เพชรบุรี โทรศัพท์ 032-402763 คุณต้องตา

ตำแหน่งงาน	จำนวน	เพศ	อายุ	วุฒิ	ค่าจ้าง	เงื่อนไข/สวัสดิการ
พนักงานถ่ายเอกสาร	1	ญ	18-30	ไม่จำกัด	315 / วัน	

บริษัท สโตร์เจซิสเต็ม อินดัสตรี จำกัด กิจการ ผลิตภัณฑ์พลาสติก

91 ม.2 ต.หนองชุมพลเหนือ อ.เขาย้อย จ.เพชรบุรี โทรศัพท์ 087-7659160 คุณณัฐรา

ตำแหน่งงาน	จำนวน	เพศ	อายุ	วุฒิ	ค่าจ้าง	เงื่อนไข/สวัสดิการ
หัวหน้าคลังสินค้า	2	ช/ญ	25	ปวส+	12,000+/ด	
จป.วิชาชีพ	1	ช/ญ	22	ป.ตรี	15,000+/ด	